

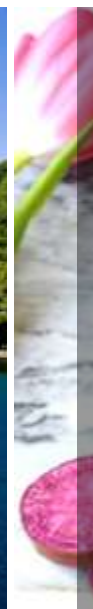

Lago Toya



Onna-son



Hakodate



Okinawa World



Áquario Churaumi

# OKINAWA & HOKKAIDO



**2018**



## DESTAQUES DO ROTEIRO: OKINAWA & HOKKAIDO

### ONNA-SON

O arquipélago de Okinawa está situado no extremo sul do Japão e é formado por ilhas paradisíacas de clima subtropical. Onna é um vilarejo na parte central de Okinawa, um local abençoado com recifes de corais, praias de areias brancas e mar de cor azul cobalto. A região também é uma das melhores opções de mergulho no Japão e atrai visitantes de todo o mundo.



### AQUÁRIO CHURAIMI

Localizado dentro do parque Expo Ocean, onde uma variedade caleidoscópica de peixes nada no seu maior tanque, incluindo um tubarão baleia de mais de 8 metros e grandes raias jamantas. A janela do tanque principal mede 8,2 metros de altura por 22,5 de comprimento, e seu vidro tem 60 centímetros de espessura. Apreciar estas espécies marinhas é uma experiência incrível!

### OKINAWA WORLD

Parque temático da Ilha de Okinawa, que mostra os aspectos mais importantes da cultura local. Dentre as atrações principais, estão uma gigante caverna natural, um vilarejo folclórico, com apresentações de danças típicas e um museu de cobras.



### LAGO TOYA

Um lago de caldeira vulcânica localizado no Parque Nacional Shikotsu-Toya, tendo 10 km de diâmetro de leste a oeste e 9 km de norte a sul. É o lago mais ao norte do Japão que nunca congela, e o segundo maior lago transparente do Japão. Nakano-shima, uma ilha no meio do lago, abriga o Museu Florestal do Lago Toya.

### HAKODATE

A terceira maior cidade de Hokkaido, localizada na parte sul da ilha. Hakodate é conhecida pela espetacular vista que pode ser apreciada do Monte Hakodate, e também pela deliciosa culinária típica, em especial pelos frutos do mar frescos.



# OKINAWA & HOKKAIDO



16 dias

2018

**Saídas:** 6 de abril, 4 de maio e 15 de setembro.

Dubai → Tóquio → Okinawa → Sapporo 🚗 Otaru 🚗 Noboribetsu 🚗 Lago Toya 🚗 Hakodate → Tóquio → Dubai

## **1º Dia – São Paulo** [- , - , -]

Apresentação no Aeroporto Internacional de Guarulhos às 21h00.

## **2º Dia – São Paulo / Dubai** [- , - , -]

Partida à 1h25, no voo Emirates 262, com destino a Dubai. Chegada às 22h55, recepção e traslado ao hotel.

## **3º Dia – Dubai** [ C , A , - ]

Manhã livre para atividades independentes. Em horário conveniente, sairemos do hotel para um almoço especial em um dos seguintes restaurantes: Mediterraneo, no Hotel Armani, ou o Kaleidoscope, no Hotel Atlantis. À tarde, meio dia de passeio pela cidade, passando pela área de Bastakiya, parte antiga da cidade, e visita ao museu Forte Al Fahidi. Continuaremos nosso passeio na travessia do canal “Creek”, seguiremos ao mercado de especiarias e de ouro, chegaremos à parte moderna da cidade, atravessando a Avenida Sheikh Zayed, passando em frente ao Burj Khalifa (maior prédio do mundo). Pararemos também na Praia de Jumeira para fotos do grande Hotel Burj Al Arab. Término do passeio no aeroporto.

## **4º Dia – Dubai/ Tóquio** [- , - , -]

Embarque às 2h40, no voo Emirates 318, com destino a Tóquio. Chegada às 17h35 ao Aeroporto Internacional Narita, recepção e traslado ao hotel. Tóquio, capital do Japão, é uma cidade elegante e global, palco de muitos avanços da modernidade, sem esquecer-se da história, das tradições milenares e das origens de seu povo.

## **5º Dia – Tóquio** [ C , - , - ]

Meio dia de passeio pela cidade, visitando o Templo Asakusa Kannon e suas tradicionais lojas de souvenir, a Tokyo Sky Tree, novo símbolo da cidade, um monumento

reconhecido como a torre de telecomunicações mais alta do mundo, com 634 metros de altura, e cruzeiro pelo Rio Sumida, a bordo de um ônibus aquático que vai passando por diversos pontos interessantes ao longo da Baía de Tóquio.

## **6º Dia – Tóquio/ Okinawa (Naha)/ Onna-son** [ C , - , J ]

Traslado ao Aeroporto Haneda para embarque no voo com destino a Okinawa. Chegada ao aeroporto de Naha, recepção e traslado a um belo resort em Onna-son, onde será possível aproveitar a praia e os encantos da ilha.

## **7º Dia – Onna-son/ Okinawa** [ C , A , J ]

Manhã livre para atividades independentes. O hotel oferece atividades como mergulho com snorkel, mini-golfe, quadra de tênis, piscina, entre outras facilidades (atividades não incluídas, a disponibilidade e valores devem ser verificados no hotel). Almoço em Okashi Goten e saída para visita ao enorme complexo Expo Ocean, incluindo entrada ao Aquário Churaumi, onde é possível apreciar a incrível vida marinha. Após passeio, traslado ao hotel em Naha. À noite, jantar em restaurante local com show típico de música Shimauta.

## **8º Dia – Okinawa** [ C , A , - ]

Dia todo de passeio pela cidade. Passagem pela Ponte Niraikanai, onde poderemos ter vistas espetaculares do oceano, visita a Okinawa World, um parque temático que apresenta a história local, cultura e tradições okinawanas, além dos atrativos naturais, neste complexo visitaremos a Caverna de Gyokusendo, onde mais de 460 mil estalactites podem ser apreciadas. Almoço em restaurante local e visita ao Monumento de Himeyuri.

**9º Dia – Okinawa/ Sapporo [ C , - , - ]**

Após café da manhã, traslado ao aeroporto para embarque no voo com destino a Sapporo (conexão em Haneda). Chegada, recepção e traslado ao hotel.

**10º Dia – Sapporo/ Otaru/ Sapporo [ C , - , - ]**

Visita ao Parque Odori, ao mercado de peixes Chuo Oroshiuri, à fábrica da famosa cerveja Sapporo e passeio por Otaru, uma cidade por onde passa um belo canal e mantém um clima nostálgico com arquitetura peculiar.

**11º Dia – Sapporo/ Noboribetsu [ C , - , J ]**

Pela manhã, visita ao Parque Shiroi Koibito e traslado a Noboribetsu para visita ao Vale Jigokudani, a maior estação hidrotérmica de Hokkaido. Hospedagem no hotel para desfrutar as saudáveis fontes termais. Acomodação e jantar em estilo japonês.

**12º Dia – Noboribetsu/ Lago Toya/ Hakodate [ C , - , - ]**

Traslado ao belo Lago Toya, onde faremos um mini cruzeiro por este lago que nunca congela, mesmo quando as temperaturas caem drasticamente. Subida de teleférico ao Monte Usu (caso o tempo permita) onde poderemos avistar o Monte Showa. Após passeio, prosseguimento a Hakodate. À noite, faremos um passeio ao Monte Hakodate para apreciar a linda vista da cidade com todas suas luzes.

**13º Dia – Hakodate/ Tóquio [ C , - , J ]**

Visita à Torre de Goryokaku, cujo mirante proporciona uma vista panorâmica do forte em formato de estrela, e caminhada pelo parque. Em horário conveniente, traslado ao aeroporto para embarque no voo com destino a Tóquio. Por volta das 18h00, sairemos para um jantar especial de confraternização com show típico de uma gueixa, em seu tradicional traje.

**14º Dia – Tóquio [ C , - , - ]**

Dia todo livre para atividades independentes. Como programas opcionais, recomendamos uma visita ao Parque Nacional de Nikko com suas belas paisagens, a Tokyo Disney Resort, ao Museu Edo-Tokyo, ou ainda um cruzeiro pela Baía de Tóquio.

**15º Dia – Tóquio/ Dubai [ C , - , - ]**

Check-out do hotel às 16h00. Dia livre para atividades independentes. Por volta das 16h30, traslado do hotel ao Aeroporto Internacional Narita para embarque às 22h00, no voo Emirates 319, com destino a Dubai.

**16º Dia – Dubai / São Paulo [ - , - , - ]**

Chegada em Dubai às 4h15, e conexão às 8h35, no voo Emirates 261, com destino a São Paulo. Chegada em São Paulo às 16h30. Fim dos serviços.

**Observações:**

- Caso algum museu ou outro local turístico esteja fechado por motivos de força maior, os passeios poderão ser substituídos por outras atividades ou visitas a outros locais.
- Limite de 1 bagagem de até 20 kg nos voos domésticos no Japão.
- Ao solicitar o visto japonês, verifique com o consulado as condições de incentivo para isenção de taxas de emissão de visto para visitantes da província de Okinawa.

**Pacote Inclui:**

- Passagem aérea em classe econômica, com Emirates Airlines: São Paulo/ Dubai/ Tóquio/ Dubai/ São Paulo.
- Passagem aérea doméstica, em classe econômica, para os trechos: Tóquio/ Okinawa/ Tóquio/ Sapporo e Hakodate/ Tóquio.
- Hospedagem nos hotéis mencionados ou similares, em apartamentos de categoria standard.
- Refeições conforme descritas no programa, sem bebidas. *Legenda: C-café, A-almoço e J-jantar.*
- Guia acompanhante saindo do Brasil falando português, e guia local falando português ou espanhol.
- Traslados e passeios (exceto opcionais), conforme descritos.
- Seguro de viagem de 16 dias (válido até 75 anos, acima dessa idade haverá adicional e/ou redução da cobertura).

**Pacote Não Inclui:**

- Taxas aeroportuárias, de embarque e/ou combustível.
- Despesas com vistos e documentações.
- Quaisquer despesas extras, não indicadas no programa.

### Hotéis previstos ou similares

Cidade	Noites	Hotel
Dubai	1	Hilton Garden Inn Mall of the Emirates
Tóquio	2	Grand Prince New Takanawa (6/abr e 4/mai) / New Otani Garden Tower (15/set)
Onna-son (Okinawa)	1	Rizzan Sea Park Tancha Bay (6/abr e 4/mai) / Moon Beach (15/set)
Naha (Okinawa)	2	Nahana Hotel & Spa
Sapporo	2	Sapporo Tokyu Rei (6/abr) / Sapporo Excel Hotel Tokyu (4/mai) / ANA Holiday Inn Susukino (15/set)
Noboribetsu	1	Sekisuitei (em estilo japonês)
Hakodate	1	Hakodate Royal
Tóquio	2	Grand Prince New Takanawa (6/abr e 4/mai) / New Otani Garden Tower (15/set)

### PARTE AÉREA + TERRESTRE

Preços por pessoa em USD (Dólares Americanos) | Mínimo de 20 participantes

Validade/ 2018	DUPLO/ TWIN	SUPLEMENTO SINGLE	Forma de pagamento
Saídas de 6 de abril e 15 de setembro	8.100,00	1.790,00	Conforme descrito abaixo
Saída de 4 de maio	7.680,00	1.300,00	

### VOOS DO ROTTEIRO

Voos	Origem	Destino	Horário de Saída	Horário de Chegada
EK 262	São Paulo	Dubai	01h25	22h55
EK 318	Dubai	Tóquio	02h40	17h35
EK 319	Tóquio	Dubai	22h00	04h15
EK 261	Dubai	São Paulo	08h35	16h30

### Informações Gerais:

#### Reservas e pagamento terrestre (GRUPOS):

\* Para reservas, é necessário sinal de USD300.00 por pessoa, a cópia digitalizada dos passaportes válidos e as condições gerais assinadas;

\* O saldo deve ser quitado até 65 dias antes do embarque.

#### Formas de pagamento:

- À vista em dinheiro ou depósito;

- Ou parcelado com 30% de entrada + extras e taxas (em dinheiro ou depósito) e saldo em até 4 vezes sem juros nos cartões Visa ou Mastercard.

\* Os valores são convertidos em reais ao nosso câmbio do dia do pagamento.

### Observações Importantes:

- O passaporte deve ter validade mínima de 06 meses a contar a partir da data de retorno ao Brasil;

- Verifique a necessidade de **vistos** exigidos para cada país antes de visitá-lo;

- Verifique a necessidade de **vacinas** exigidas para cada país antes de visitá-lo;

- Em caso de necessidade de apresentação de Certificado Internacional de Vacina Contra Febre Amarela, o mesmo deverá ser providenciado com, **no mínimo**, 11 dias antes do embarque;

- Para crianças e adolescentes (0 a 17 anos) que forem viajar para outros países desacompanhados, na companhia de apenas um dos pais ou acompanhados de terceiros é obrigatório providenciar a autorização de viagem prévia;

- Verifique as condições gerais de cobertura da assistência de viagem, caso esteja incluído no pacote.

**\*\* Todos os preços e formas de pagamento expressos neste documento estão sujeitos a alterações sem prévio aviso e os lugares estão sujeitos a disponibilidade no momento da reserva. \*\***