

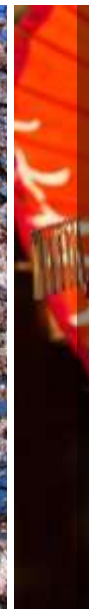

Lago Kawaguchi



# JAPÃQlight



Hiroshima



Hakone Open Air Museum



Dubai

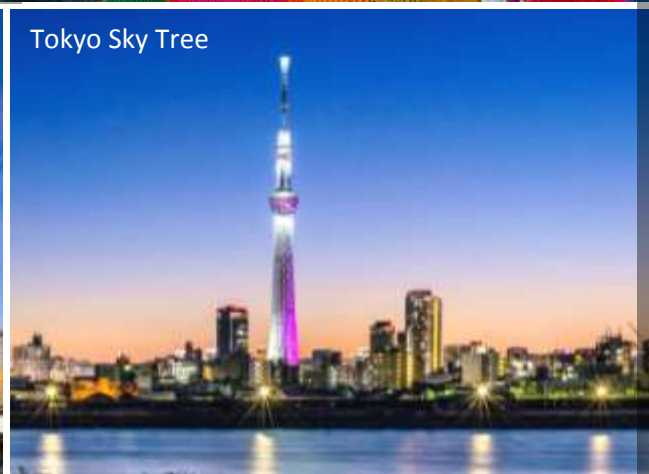

Tokyo Sky Tree

The logo for ALFAINTER, featuring a stylized blue 'A' shape with a hand icon inside, positioned above the text 'ALFAINTER' in a bold, black, sans-serif font.

**ALFAINTER**

**2018**



## DESTAQUES DO ROTEIRO: JAPÃO LIGHT

### DUBAI

Além de fazermos uma parada para descansar das horas de voo, teremos a oportunidade de conhecer um destino onde a beleza, o luxo e a suntuosidade estão sempre presentes.



### HIROSHIMA

Conhecida por ser o símbolo da paz mundial, uma encantadora cidade que se reergueu de maneira surpreendente após o ataque da bomba atômica. Além dos atrativos de Hiroshima, conheceremos Miyajima onde está o famoso Santuário Itsukushima.

### LAGO KAWAGUCHI

Da região dos cinco lagos, este é o mais acessível desde Tóquio, através de trem bala ou de linhas de ônibus. O Lago Kawaguchi é um local que oferece uma das mais belas vistas do Monte Fuji. Se o tempo estiver bom, poderemos apreciar uma paisagem de tirar o fôlego.



### HAKONE OPEN AIR MUSEUM

O interessante Hakone Open-Air Museum, como o nome já diz, é um grande museu a céu aberto com belas exposições internas e externas, espalhadas pelos seus 70 mil metros quadrados de área verde.



### TOKYO SKYTREE

Novo símbolo da cidade, um monumento reconhecido como a torre de telecomunicações mais alta do mundo e a segunda estrutura mais alta do planeta, com 634 metros de altura.



# JAPÃO

## Light

2018

12 dias

**Saídas:** 19 de abril e 20 de maio.

Dubai ✈️ Osaka 🚶 Hiroshima 🚶 Quioto 🚶 Nara 🚶 Quioto 🚶 Lago Kawaguchi 🚶 Hakone 🚶 Monte Fuji 🚶 Tóquio

### **1º Dia – São Paulo** [ -, -, - ]

Apresentação no Aeroporto Internacional de Guarulhos às 21h30.

### **2º Dia – São Paulo/ Dubai** [ -, -, - ]

Partida à 1h25, no voo Emirates 262, com destino a Dubai. Chegada às 22h55, recepção e traslado ao hotel.

### **3º Dia – Dubai** [ C, A, - ]

Manhã livre para atividades independentes. Em horário conveniente, sairemos do hotel para um almoço especial em um dos seguintes restaurantes: Mediterraneo, no Hotel Armani, ou o Kaleidoscope, no Hotel Atlantis. À tarde, meio dia de passeio pela cidade, passando pela área de Bastakiya, parte antiga da cidade, e visita ao museu Forte Al Fahidi. Continuaremos nosso passeio na travessia do canal "Creek", seguiremos ao mercado de especiarias e de ouro, chegaremos à parte moderna da cidade, atravessando a Avenida Sheikh Zayed, passando em frente ao Burj Khalifa (maior prédio do mundo). Pararemos também na Praia de Jumeira para fotos do grande Hotel Burj Al Arab. Término do passeio no aeroporto.

### **4º Dia – Dubai/ Osaka** [ -, -, - ]

Embarque às 3h30, no voo Emirates 316, com destino a Osaka. Chegada às 17h40 ao Aeroporto Internacional Kansai, recepção e traslado ao hotel.

### **5º Dia – Osaka** [ C, -, - ]

Visita ao Castelo de Osaka um dos mais importantes e autênticos castelos do Japão, e ao Aquário Kaiyukan, o maior e mais completo aquário do país. Tarde livre.

### **6º Dia – Osaka/ Hiroshima** [ C, -, - ]

*(Para seu conforto e segurança, as bagagens serão despachadas diretamente para o hotel em Quioto. Recomendamos levar consigo o necessário para 1 noite).*

Caminhada a estação para embarque no trem bala com destino a Hiroshima. Visita ao Templo Xintoísta Itsukushima, localizado na Ilha de Miyajima. Retorno a Hiroshima e visita ao Museu da Bomba Atômica e ao Parque Memorial da Paz.

### **7º Dia – Hiroshima/ Quioto/ Nara/ Quioto** [ C, -, - ]

Caminhada a estação para embarque no trem bala com destino a Quioto. Chegada e traslado a Nara, para visita ao Templo Todaiji, que abriga uma colossal imagem de Buda, e ao Parque dos Cervos Sagrados. Hospedagem em Quioto, antiga capital do país por mais de mil anos, desde 794.

### **8º Dia – Quioto/ Lago Kawaguchi** [ C, -, J ]

*(Para seu conforto e segurança as bagagens serão despachadas diretamente para o hotel em Tóquio. Recomendamos levar consigo o necessário para 1 noite).* Visita ao Pavilhão Dourado (Kinkakuji) e ao Templo Xintoísta Heian com seu bellissimo jardim. Prosseguimento de trem bala com destino ao Lago Kawaguchi. Chegada e traslado ao hotel em estilo japonês, para desfrutar suas relaxantes fontes termais. À noite, jantar no hotel. E, para finalizar a noite, um descanso bem merecido num quarto de "tatami" para dormir com um suave "futon".

### **9º Dia – Lago Kawaguchi/ Hakone/ Monte Fuji/ Tóquio** [ C, -, - ]

Pela manhã, partida com destino ao Lago Kawaguchi. Na rota, passeio pelo Parque Nacional de Hakone com mini cruzeiro pelo Lago Ashi e visita ao Hakone Open-Air Museum. Subida à 5ª Estação do Monte Fuji (a 2305 metros de altitude), caso o tempo permita. Após passeio, traslado ao hotel em Tóquio.

### **10º Dia – Tóquio** [ C, -, - ]

Meio dia de passeio pela cidade, visitando a Praça do Palácio Imperial (Residência da Família Imperial), a Tokyo Sky Tree, e ao Templo Asakusa Kannon com suas

pequenas e típicas lojas de souvenir. Retorno ao hotel e tarde livre.

**11º Dia – Tóquio/ Dubai [ C , - , - ]**

Check-out do hotel às 12h00. Dia livre para atividades independentes. Por volta das 16h30, traslado do hotel ao

Aeroporto Internacional Narita para embarque às 22h00, no voo Emirates 319, com destino a Dubai.

**12º Dia – Dubai / São Paulo [ - , - , - ]**

Chegada em Dubai às 4h15, e conexão às 8h35, no voo Emirates 261, com destino a São Paulo. Chegada em São Paulo às 16h30. Fim dos serviços.

**Observações:**

- Caso algum museu ou outro local turístico esteja fechado por motivos de força maior, os passeios poderão ser substituídos por outras atividades ou visitas a outros locais.

**Pacote Inclui:**

- Passagem aérea em classe econômica, com Emirates Airlines, nos trechos São Paulo/ Dubai/ Osaka e Tóquio/ Dubai/ São Paulo.
- Hospedagem nos hotéis mencionados ou similares, em apartamentos de categoria standard.
- Refeições conforme descritas no programa, sem bebidas. *Legenda: C-café, A-almoço e J-jantar.*
- Passe de trem de 7 dias comum, válido para participantes que possuam visto japonês de turismo e para os portadores de passaporte japonês com RNE que comprove residência por mais de 10 anos. Para os demais participantes, favor nos consultar sobre o valor adicional dos trechos de trem no Japão.
- Guia acompanhante saindo do Brasil falando português, e guia local falando português ou espanhol.
- Traslados e passeios (exceto opcionais), conforme descritos.
- Envio de bagagens (máximo de 2 peças por pessoa): no 8º dia (de Quioto a Tóquio).
- Seguro de viagem de 12 dias (válido até 75 anos, acima dessa idade haverá adicional e/ou redução da cobertura).

**Pacote Não Inclui:**

- Taxas aeroportuárias, de embarque e/ou combustível.
- Despesas com vistos e documentações.
- Quaisquer despesas extras, não indicadas no programa.

**Hotéis previstos ou similares**

Cidade	Noites	Hotel
Dubai	1	Hilton Garden Inn Mall of The Emirates
Osaka	2	New Hankyu
Hiroshima	1	Granvia
Quioto	1	New Miyako (19/abr) / Granvia (20/mai)
Lago Kawaguchi	1	Mifujien
Tóquio	2	Hotel New Otani (Garden Tower)

**PARTE AÉREA + TERRESTRE**

Preços por pessoa em USD (Dólares Americanos) | Mínimo de 15 participantes

Validade	DUPLO/ TWIN	SUPLEMENTO SINGLE	Forma de pagamento
2018	5.680,00	1.190,00	Conforme descrito abaixo

**VOOS DO ROTЕIRO**

Voos	Origem	Destino	Horário de Saída	Horário de Chegada
EK 262	São Paulo	Dubai	01h25	22h55
EK 316	Dubai	Osaka	03h30	17h40
EK 319	Tóquio	Dubai	22h00	04h15
EK 261	Dubai	São Paulo	08h35	16h30

## Informações Gerais:

### Reservas e pagamento terrestre (GRUPOS):

\* Para reservas, é necessário sinal de USD300.00 por pessoa, a cópia digitalizada dos passaportes válidos e as condições gerais assinadas;

\* O saldo deve ser quitado até 65 dias antes do embarque.

### Formas de pagamento:

- À vista em dinheiro ou depósito;

- Ou parcelado com 30% de entrada + extras e taxas (em dinheiro ou depósito) e saldo em até 4 vezes sem juros nos cartões Visa ou Mastercard.

\* Os valores são convertidos em reais ao nosso câmbio do dia do pagamento.

## Observações Importantes:

- O passaporte deve ter validade mínima de 06 meses a contar a partir da data de retorno ao Brasil;

- Verifique a necessidade de vistos exigidos para cada país antes de visitá-lo;

- Verifique a necessidade de vacinas exigidas para cada país antes de visitá-lo;

- Em caso de necessidade de apresentação de Certificado Internacional de Vacina Contra Febre Amarela, o mesmo deverá ser providenciado com, no mínimo, 11 dias antes do embarque;

- Para crianças e adolescentes (0 a 17 anos) que forem viajar para outros países desacompanhados, na companhia de apenas um dos pais ou acompanhados de terceiros é obrigatório providenciar a autorização de viagem prévia;

- Verifique as condições gerais de cobertura da assistência de viagem, caso esteja incluído no pacote.

**\*\* Todos os preços e formas de pagamento expressos neste documento estão sujeitos a alterações sem prévio aviso e os lugares estão sujeitos a disponibilidade no momento da reserva. \*\***